TIJERA DE JARDÍN CLASSIC

GARDENA

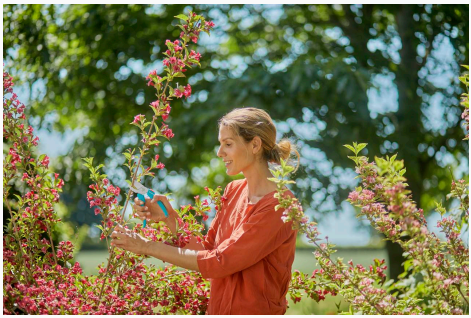

La tijera Classic GARDENA es ideal para podar rosales. Cortan con potencia, son modernas y ergonómicas; son las más adecuadas para cortar flores y brotes. Las cuchillas de la cabeza de corte inclinada tienen un revestimiento antiadherente y un afilado de precisión. Gracias a las empuñaduras ergonómicas, las tijeras para podar rosales se adaptan de forma óptima a la mano. Las dos posiciones de agarre permiten un corte potente y rápido. Las tijeras para podar rosales disponen de recoge-savia y corta-hilo. Con el cierre de seguridad con una sola mano, las tijeras para podar rosales se pueden bloquear fácilmente y guardar con seguridad. El periodo de garantía de 25 años.

ESPECIFICACIONES TÉCNICAS

Tipo de corte	De hoja
Diámetro máximo de corte	18
Regulación de abertura	Variable